

Das top agrar Sonderheft Süd extra erhalten selektiv und zielgenau **27.000 Landwirte in Bayern und Baden-Württemberg**. Das Sonderheft erscheint als Beilage zu top agrar 4x im Jahr. Das Süd extra bietet spannende Beiträge, Produktneuheiten und Innovationen, sowie alle Informationen zu den Messen (Regio Agrar, Agarschau Allgäu, Karpfhamer Fest uvm.) der Region.

Die Redaktion hat für das nächste Sonderheft Süd extra wieder spannende Themen vorbereitet:

## LANDTECHNIK

- » Rundballensilage füttern

## ACKERBAU

- » Biostimulanzien rechtlich eingeordnet
- » Pflanzenschutz – wie lassen sich Problemunkräuter im Pflanzenschutz am besten in Schach halten?
- » Zwischenfrüchte – was ist zu tun, wenn sie nicht abfrieren?

## ENERGIE

- » Holzenergie: Wo wird künftig welches Holz gebraucht?

## RIND

- » Umbau eines Anbindestalls zum Laufstall
- » Wiederkaudaten – für Infos zu Fruchtbarkeit und Gesundheit

## SCHWEIN

- » Neuer Sauenstall: Maximales Tierwohl im Deckzentrum und Abferkelstall

## MESSE

- » Messe-Ankündigung Regio Agrar 2023

## FORST

- » Scheitholz reinigen und aufbereiten



Beilage in top agrar  
2/2023  
Anzeigenschluss: 22.12.2022

## NEUHEITENMELDEUNG

Haben Sie ein neues Produkt oder eine neue Dienstleistung? Informieren Sie gerne bis zum 16.12.2022 die Redaktion:  
**Andreas Holzhammer**  
andreas.holzhammer@topagrار.com

Das Süd extra bietet spannende Beiträge, Produktneuheiten und Innovationen, sowie alle Informationen zu den Messen (Regio Agrar, Agarschau Allgäu, Karpfhamer Fest uvm.) in Bayern und Baden-Württemberg.

Das Sonderheft erscheint als Beilage zu top agrar 4 x im Jahr. Das regionale redaktionelle Umfeld bietet optimale **Werbemöglichkeiten auf der Website, im Print Magazin und im Newsletter.**



## PRINT

Das Sonderheft top agrar Süd extra geht selektiv und zielgenau an top agrar Leser in Bayern und Baden-Württemberg.

### Termine 2023

Süd extra	top agrar-Ausgabe	ET*	AS*	DU*
1/2023	2/2023	24.01.2023	22.12.2022	30.12.2022
2/2023	4/2023	21.03.2023	17.02.2023	24.02.2023
3/2023	9/2023	22.08.2023	21.07.2023	28.07.2023
4/2023	11/2023	24.10.2023	21.09.2023	28.09.2023

**AUFLAGE:**  
27.000  
Exemplare

## NEWSLETTER

Der top agrar Süd extra - Newsletter informiert Leser in Bayern und Baden-Württemberg **jeden Freitag** zu regionalen Themenschwerpunkten.

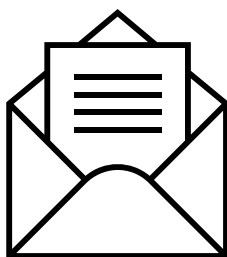

**VERTEILER:**  
ca. 14.000 Adressen  
**ÖFFNUNGSRATE:**  
28%

## WEBSEITE

Werben Sie auf top agrar Online in der Rubrik **[www.topagrار.com/suedextra/](http://www.topagrار.com/suedextra/)** und ergänzend mit einem **GEO-Targeting Bayern, Baden Württemberg.**

**PAGEIMPRESSIONS:**  
ca. 1 Mio. AdImpressions  
pro Monat verfügbar

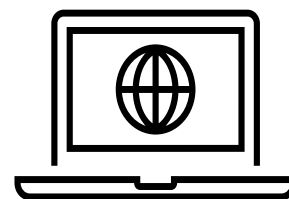

Mit Süd extra erreichen Sie Ihre Zielgruppen in Bayern und Baden-Württemberg effizient und ohne Streuverlust. Planen Sie Ihre Kampagnen crossmedial mit einer Schaltung in der Printausgabe und auf topagrar.com oder im top agrar Süd extra-Newsletter.

### PRINT

TEXTTEIL	Ausrichtung	Breite x Höhe (mm)	Anschnittformat (zzgl. 3 mm Beschnitt)	schwarz/weiß	2c/3c	4c
1/1 SEITE		190 x 270	200 x 280	2.718 €	3.398 €	4.240 €
2/3 SEITE	quer hoch	190 x 178 125 x 270	200 x 190 135 x 280	1.812 €	2.266 €	2.828 €
1/2 SEITE	quer hoch	190 x 133 94 x 270	200 x 145 100 x 280	1.701 €	2.125 €	2.652 €
1/3 SEITE	quer hoch	190 x 88 61 x 270	200 x 100 65 x 280	1.112 €	1.390 €	1.735 €
<b>ANZEIGENTEIL*</b>						
Weitere Formate im Anzeigenteil möglich (s. Rechenbeispiel)				2,60 € je mm, je Spalte	3,30 € je mm, je Spalte	4,00 € je mm, je Spalte
Spaltenbreite: 1-spaltig: 46mm, 2-spaltig:94mm, 3-spaltig: 125 mm, 4-spaltig: 190mm						
Heftformat: 200 x 280 mm ; Satzspiegel 190 x 270 mm						
*Im Anzeigenteil platzieren wir Ihre Anzeige mit weiteren Anzeigen auf einer gebauten Seite. Im Textteil gewähren wir Ihnen eine exklusive Alleinplatzierung auf einer Seite unter oder neben redaktionellem Text.						

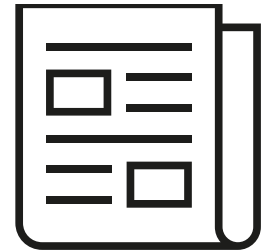

**RECHENBEISPIEL:**  
60mm, 2-spaltig, 4c  
(60mm x 2) x 4,00 € =  
480 €

### NEWSLETTER

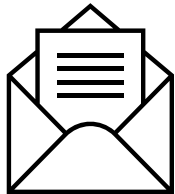

Format	Preise	
Bild und Text	355 €	Aufschlag Pole-Position 165 €
Medium Rectangle (300 x 250 px) oder Large Image (615 x 250 px)	305 €	
Stand Alone	2.990 €	

### ONLINE

topagrar.com/südextra	Format	TKP
Leaderboard	(728 x 90)	30 €
Billboard	(970 x 250)	74 €
Medium Rectangle	(300 x 250)	48 €
Skyscraper	(160 x 600)	42 €
HalfPage-AD	(300 x 600)	52 €
Native-AD / Online-Advertorial		115 €
Weitere Formate und Bundles möglich.		

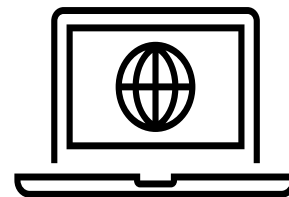

Alle Preise verstehen sich zzgl. gesetzl. MwSt.